

GRUNDSTÜCKSGRENZE

BAUGRENZE

GRÜNFLÄCHE

GRUNDSTÜCKSGRENZE

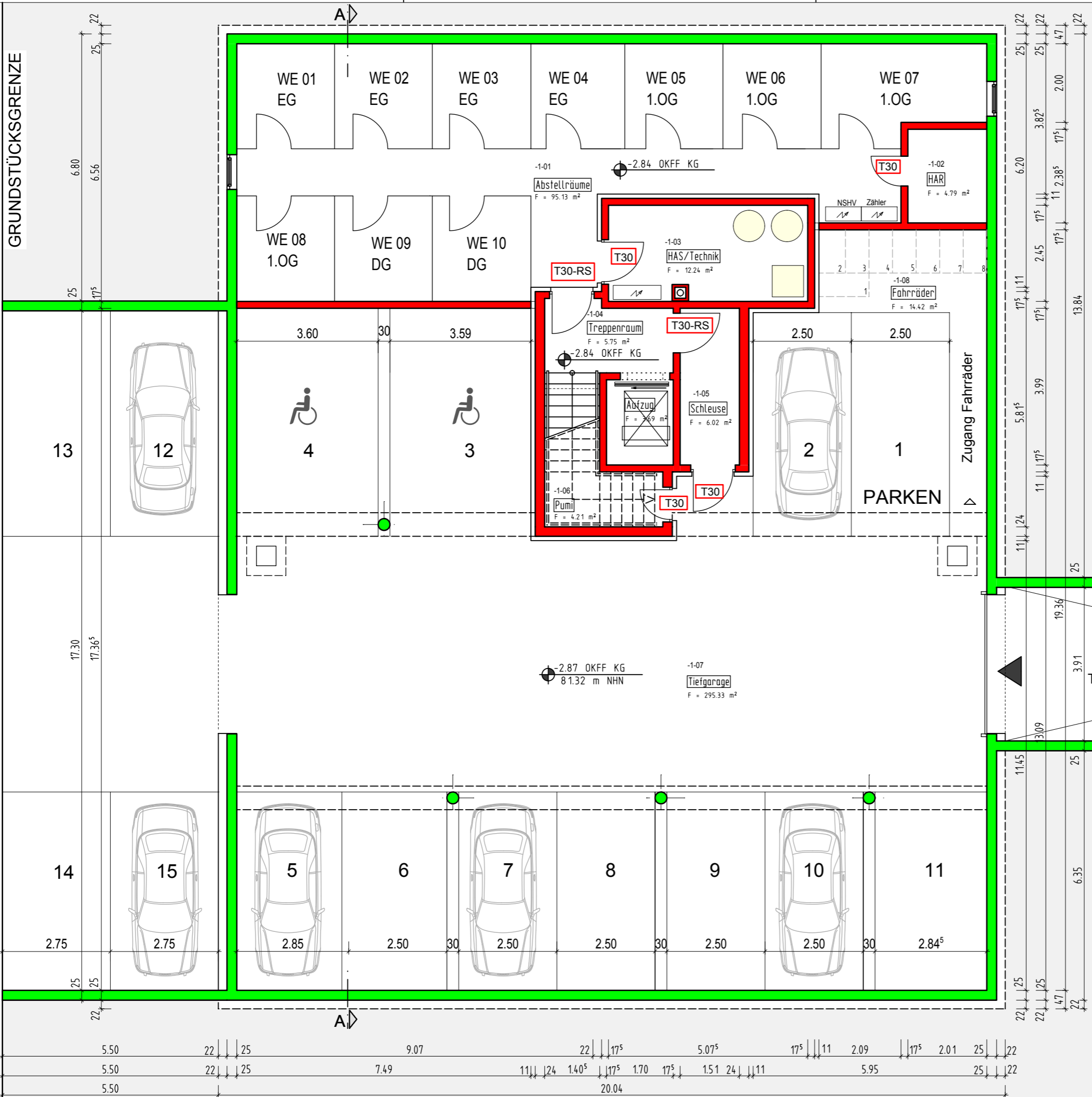
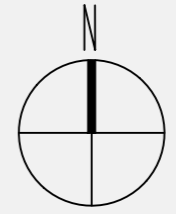

2. Nachtrag zum Bauantrag
 (Nachtrag zur Baugenehmigung / gemäß Bauregister Nr. AZ.: 26/Len/01846/2917/060 vom 22.05.2018)

Grundriss KG M 1:100

Neubau eines Mehrfamilienhauses
 in Lengede, Sandschachtweg

Bauherr:
 Residenz GmbH
 Sascha Mattick
 Bierstraße 51
 31246 Ilsede
 09.10.2017/20.12.2017/
 22.05.2019

Entwurf:
 architekten gjh
 Partnerschaftsgesellschaft mbB
 Burgbergstr. 61
 38228 Salzgitter
 BA-4 478